

N

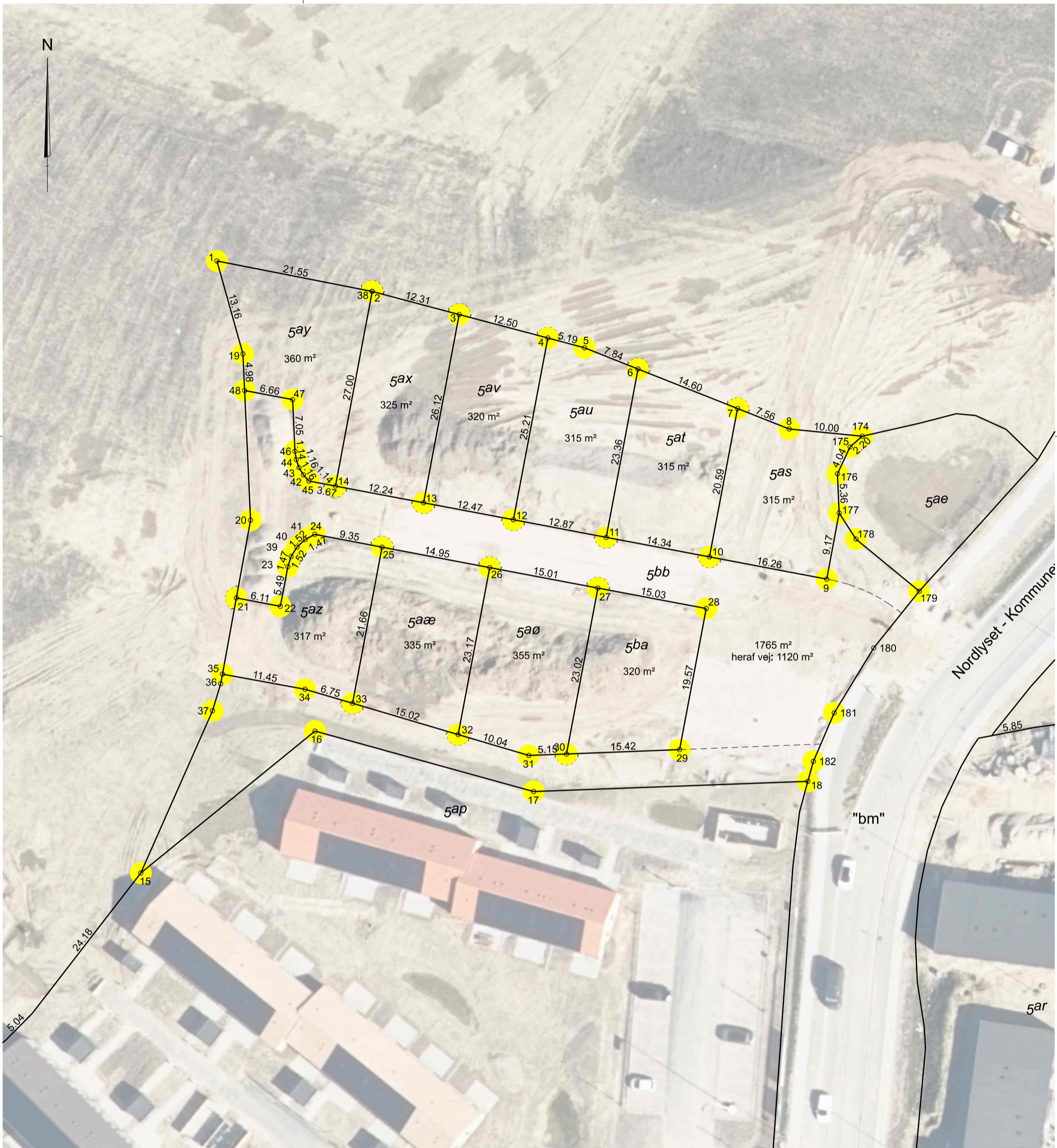

**Noter**

Tilknytning til koordinat- og kotesystem er udført med GPSnet.dk.

Luftfoto © Hexagon.

**AFMÆRKNINGSPLAN**

Udfærdiget ifm. markering af grunde med flag



Afmærkning udført d. 01.11.2023

Matr.nr. 5bb m.fl. Ølsemagle By, Ølsemagle

Alstærk, 4600 Køge

Køge Kommune

**Signaturforklaring**

-  Skel
-  Afmærket med flag



**Landinspektørfirmaet LE34**  
 Stensbjergvej 11, 1.sal  
 4600 Køge  
 +45 5663 3800

koge@le34.dk  
 www.le34.dk

JEA	JEA	JEA	19.09.2024
UDF.	KONTROL	GODK.	DATO
DKTM3	DVR90	420 x 297	1:500
KOORD. SYS.	KOTESYS.	FORMAT	MÅLFORHOLD

2200948	2200948-013-001	1
PROJEKTNR.	TEGNINGSNUMMER	UDG.